

Planta Baixa Térreo Sanitário
Escala 1/50

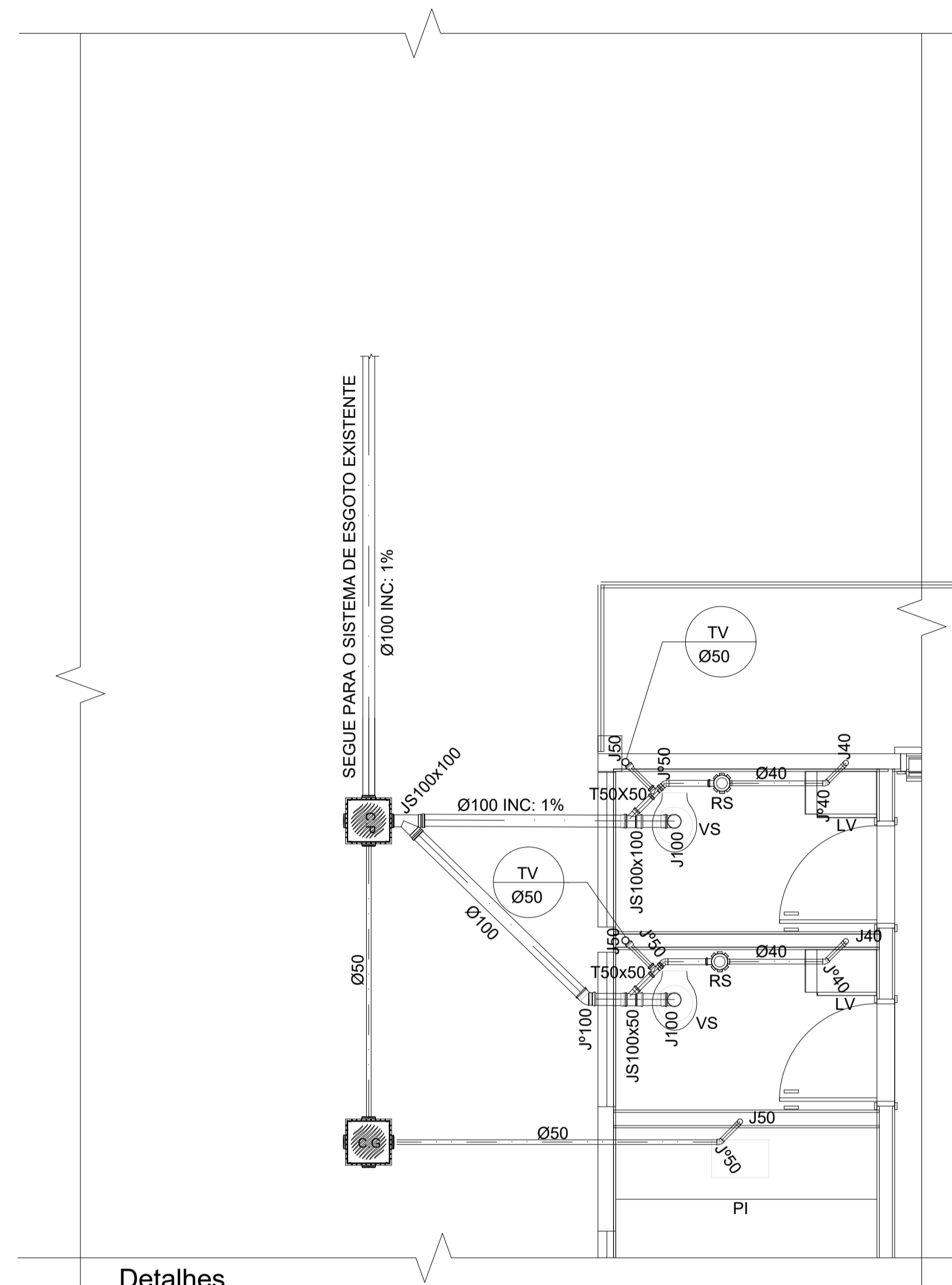

Detalhes
SEM ESCALA

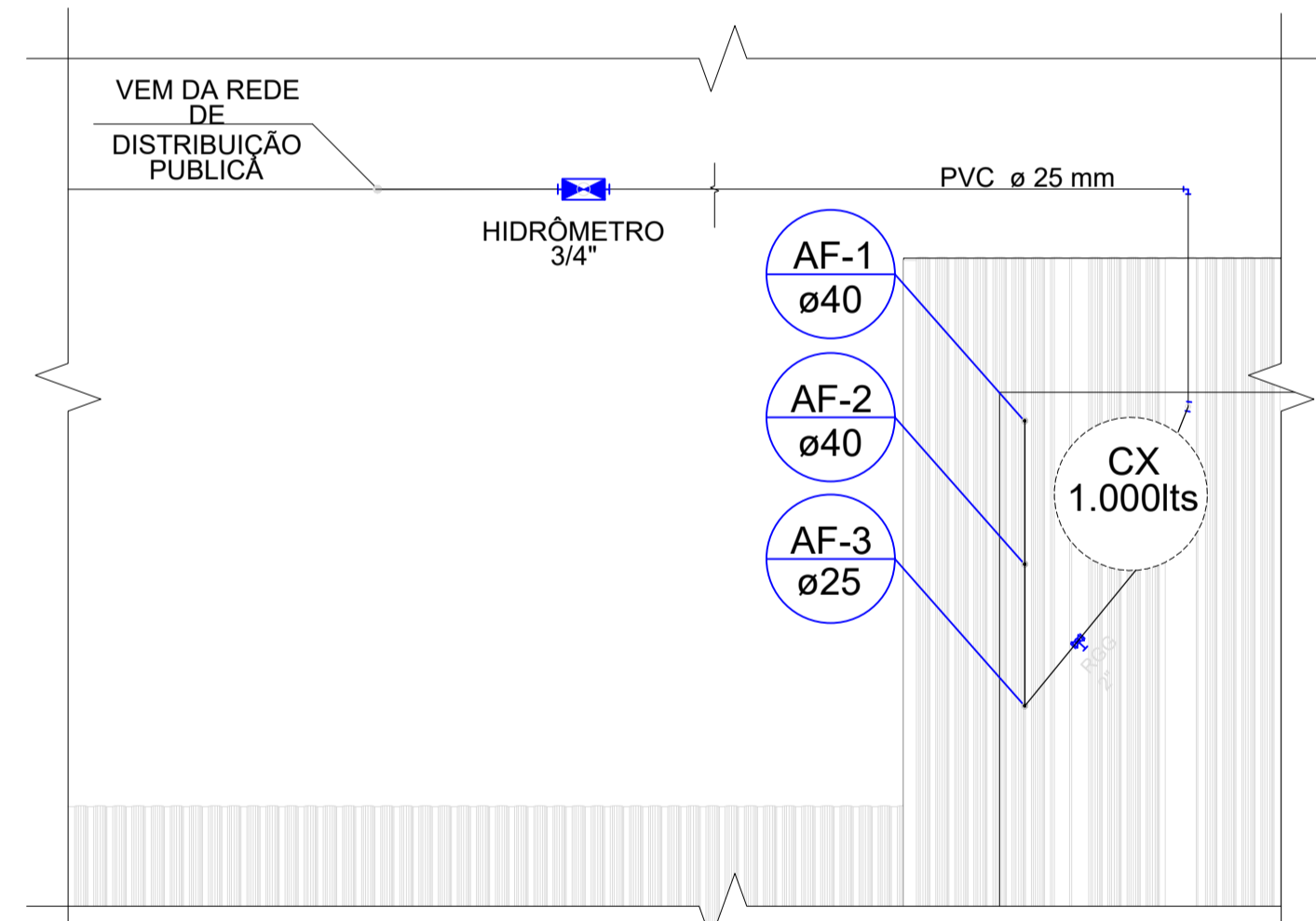

Planta de Cobertura Hidraulico
Escala 1/50

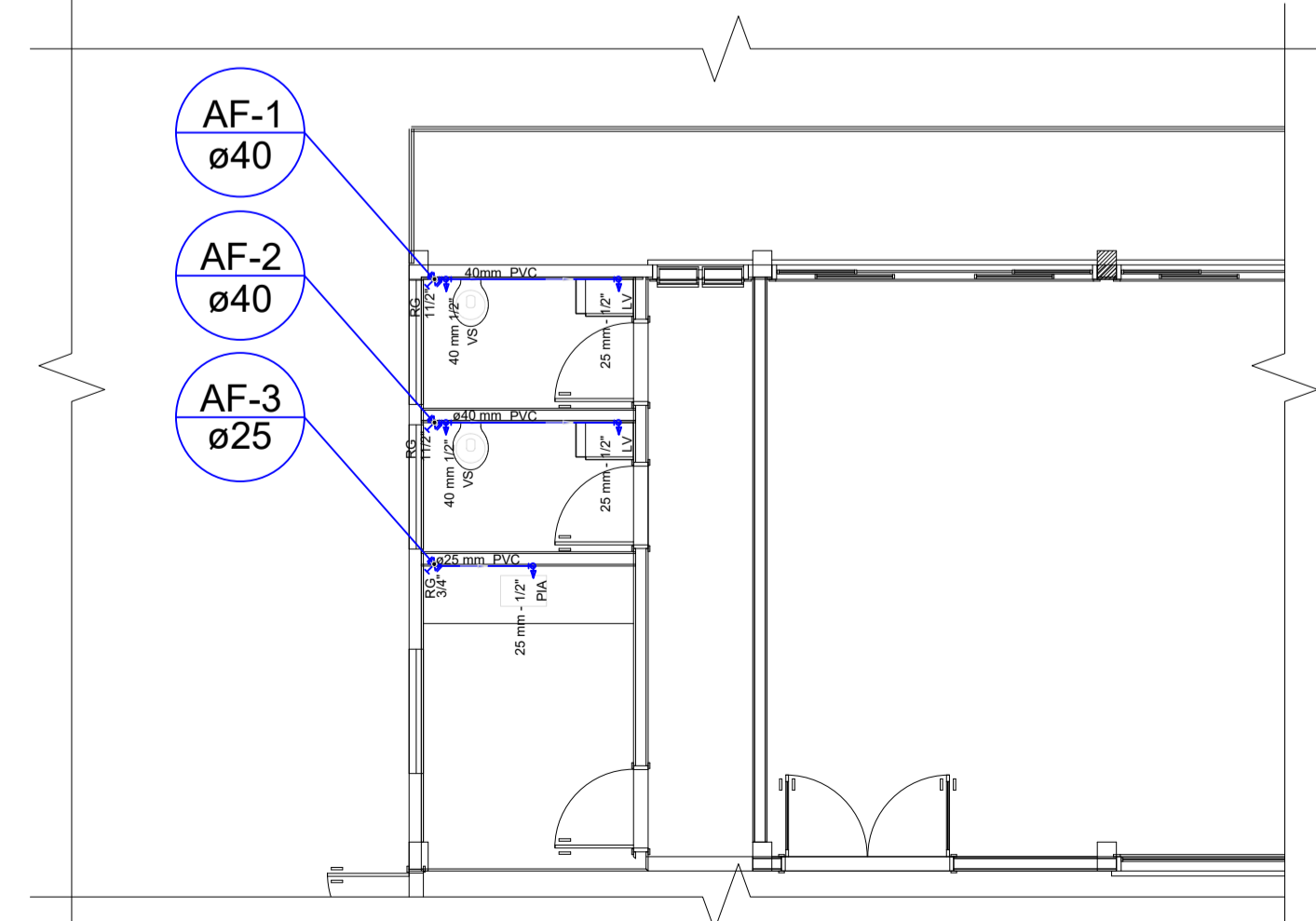

Instalações Hidráulicas
Escala 1/50

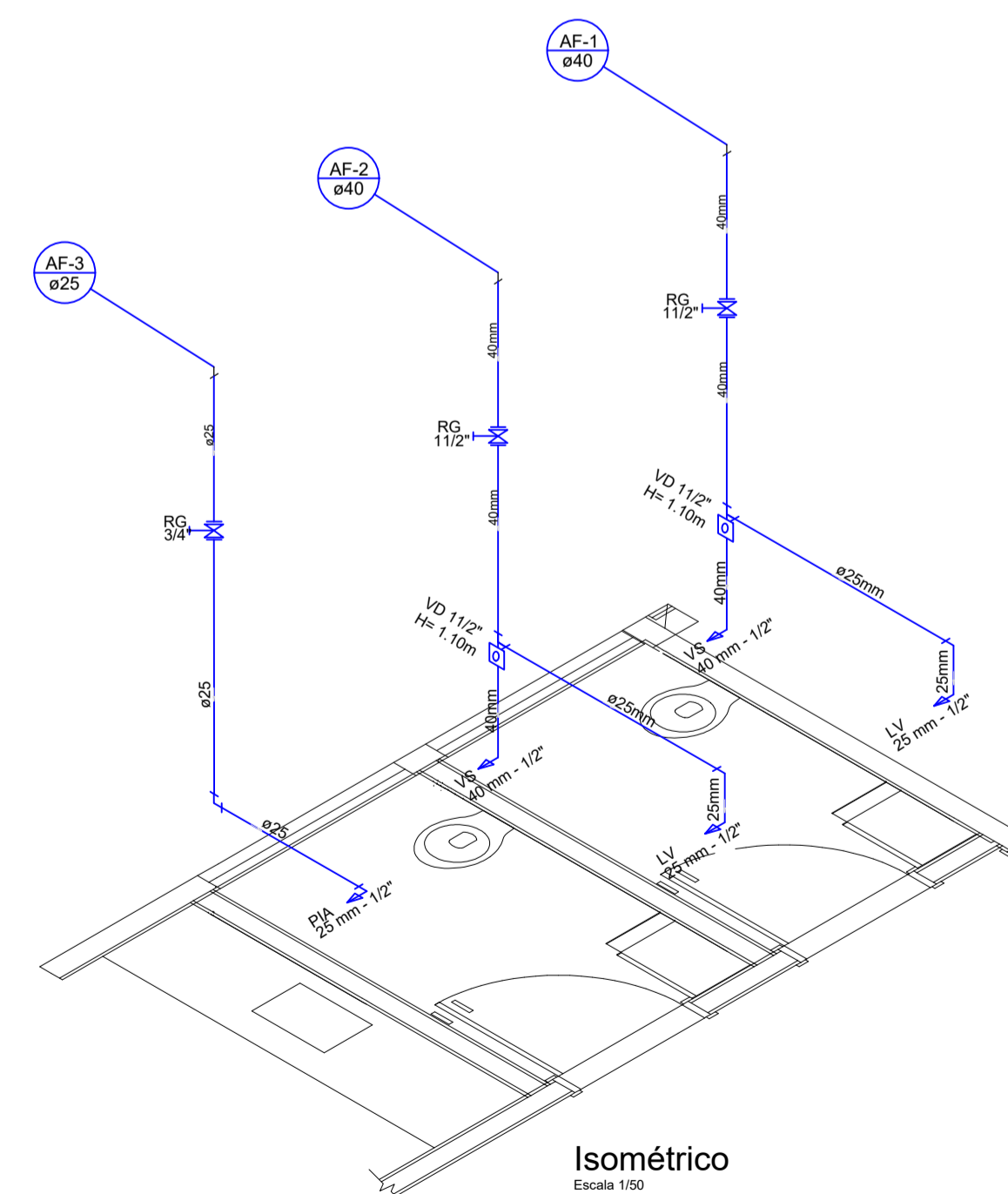

Isométrico
Escala 1/50

Legenda	
	Registro bruto gaveta ABNT c/PVC soldável - RG

Legenda das indicações	
LV	Lavatório com joelho de 90° - 25 mm - 1/2"
DH	Ducha Higienica com Tê 90° - 25 mm - 1/2"
VS	Vaso Sanitario com Tê 90° - 25 mm - 1/2"
RG	Registro bruto gaveta ABNT c/PVC soldável - 1.14"
PIA	Pia de cozinha com joelho de 90° - 25 mm - 1/2"
VD	Válvula de Descarga 40mm

LEGENDA SANITÁRIA	
VS	- VASO SANITÁRIO
RS	- RALO SIFONADO
J	- JOELHO 90°
Jº	- JOELHO 45°
JS	- JUNÇÃO
TV	- TUBO DE VENTILAÇÃO
PI	- PIA
	- CAIXA DE PASSAGEM
	- CAIXA DE GORDURA
	- TUBO PVC

REG. PREFEITURA	REG. CREA
REG. TELEACRE	REG. BOMBEIROS
 UNIVERSIDADE FEDERAL DO ACRE PREFEITURA DO CAMPUS SEDE - PREFCAM CAMPUS UNIVERSITÁRIO - ROD. BR 364, KM 04 - DIST. INDUSTRIAL - RIO BRANCO - AC	
TÍTULO BLOCO DE PÓS-GRADUAÇÃO	
PROJETO PROJETO HIDROSSANITÁRIO	
DESCRIÇÃO: INSTALAÇÕES HIDRÁULICAS E DETALHAMENTOS INSTALAÇÕES SANITÁRIAS E DETALHAMENTOS	
PROPRIETÁRIO	RESPONSÁVEL TÉCNICO
FUNDAÇÃO UNIVERSIDADE FEDERAL DO ACRE <small>CHAVE DE PROJETO</small>	DIONÍSIO SHOCKNESS JUNIOR <small>ENGENHEIRO CIVIL E DE SEGURANÇA DE TRABALHO CRA 60.610/0</small>
ÁREA	CONTÉUDO
BLOCO - 375,11 m²	INSTALAÇÕES HIDRÁULICAS E SANITÁRIAS; DETALHAMENTOS E LEGENDAS
PASSARELA - 140,71 m²	
LOCAL	DATA
RIO BRANCO - AC	JUNHO 2022
ESCALA	INDICADA
1	