

Planta de Cobertura

Escala 1:500

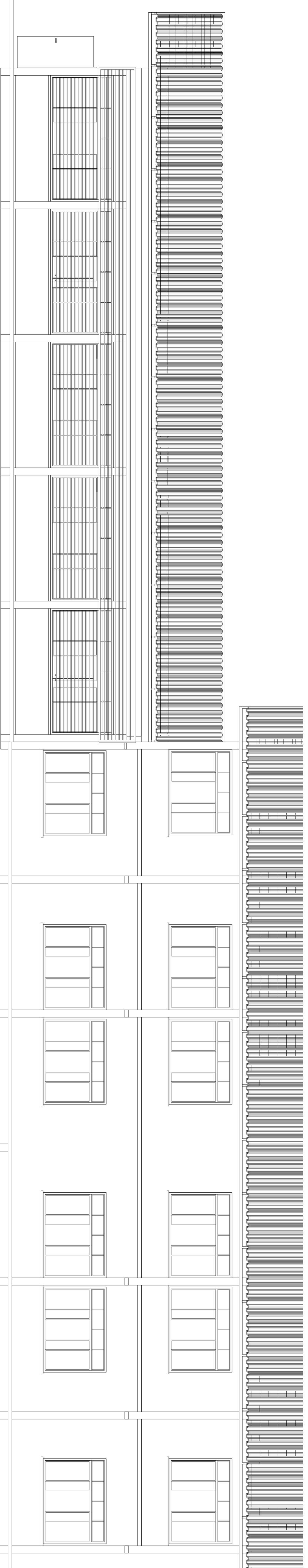

Elevação Lateral Direita

Escala 1:50

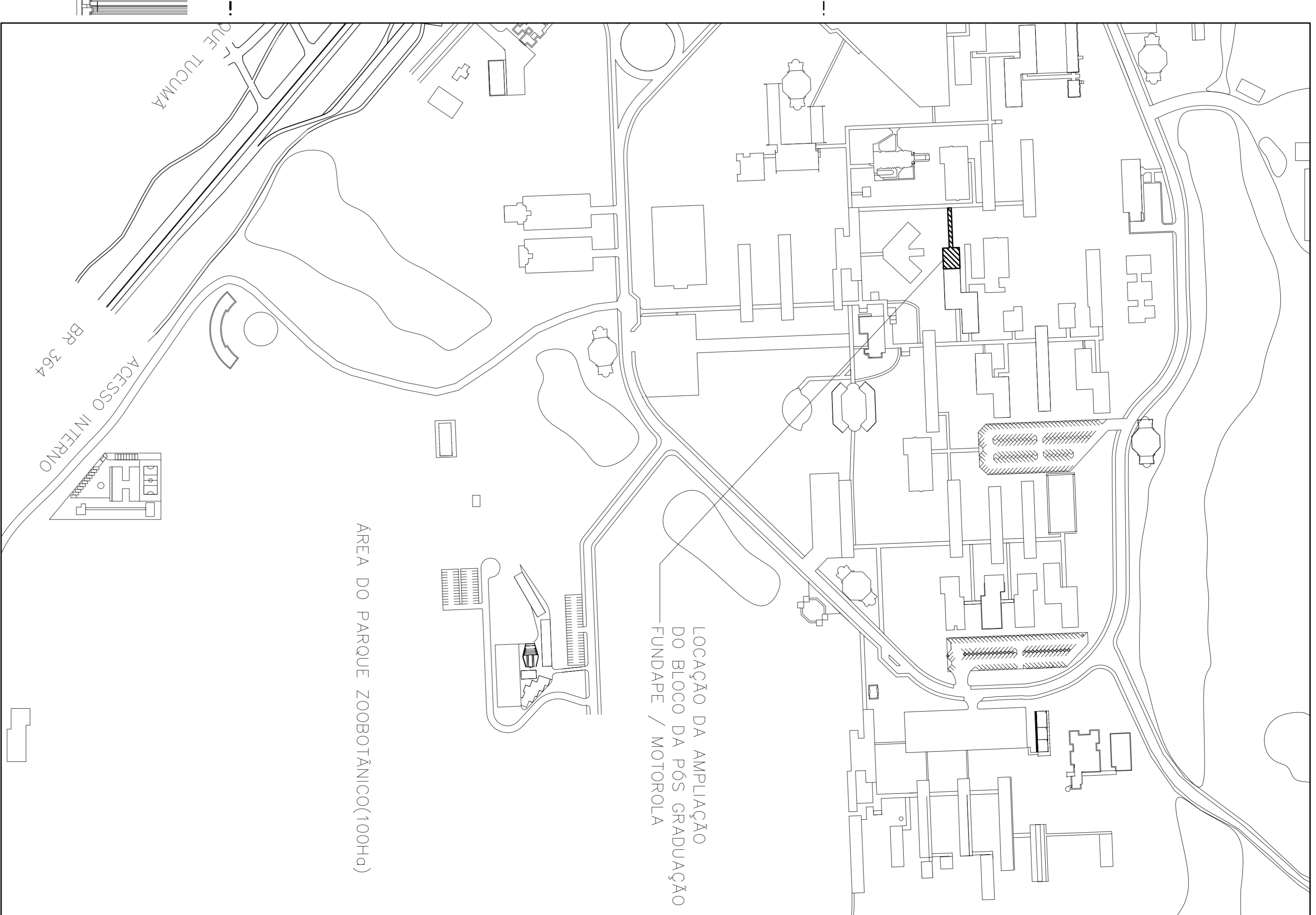

Planta de Situação

Escala 1:500



Perspectiva Cônica

Escala: 5/8

Brise em madeira e aluômin

Cajoteira de Concreto

Tela de Aluôminio

Paralela de Alumínio de tipo catenário que emita

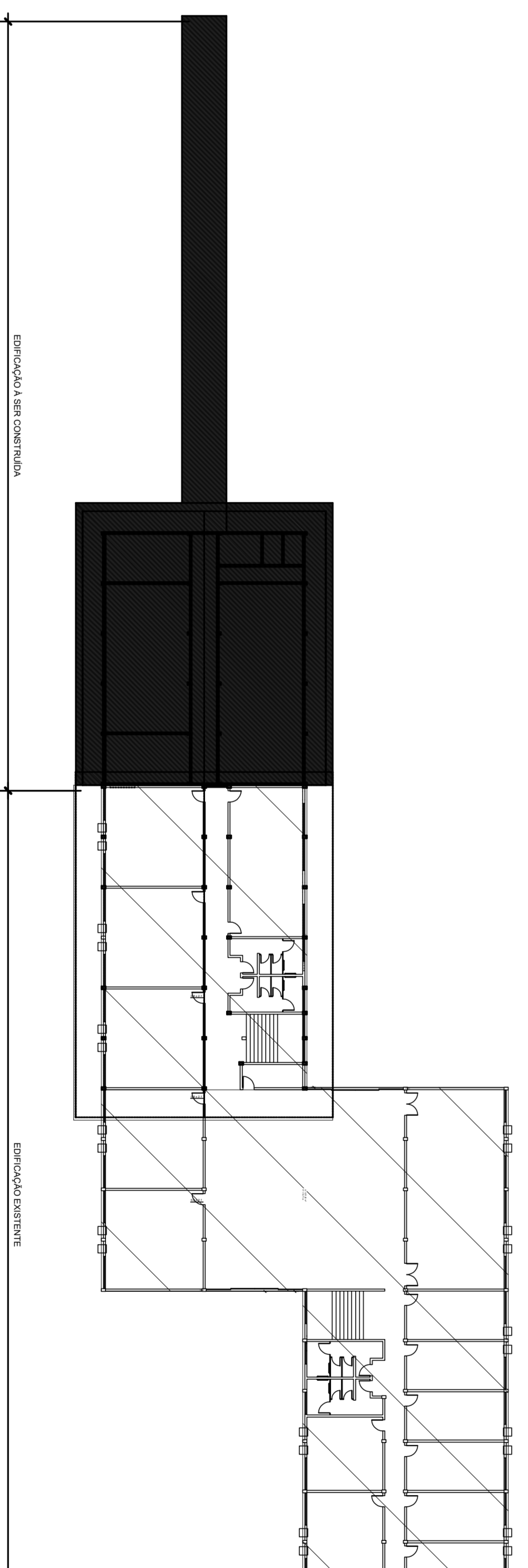

Planta de Localização

Escala: 1:500

RÉG. PROJETUAL		RÉG. CREA	
RÉG. TITULAR		RÉG. INSCRIÇÃO	
<p>UNIVERSIDADE FEDERAL DO ACRE PREFEITURA DO CAMPUS SEDE - PREFCAM CAMPUS UNIVERSITÁRIO - ROD. BR 364, KM 04 - DIST. INDUSTRIAL - RIO BRANCO - AC</p>			
<p>BLOCO DE PÓS-GRADUAÇÃO</p>			
<p>LEVANTAMENTO ARQUITETÔNICO</p>			
<p>PROJETO</p>			
<p>DESCRIÇÃO</p>			
<p>ARQUITETURA DO BLOCO DE PÓS-GRADUAÇÃO COM A ÁREA DE TOTAL DE 263,22 M², SITUADO NO CAMPUS UNIVERSITÁRIO, BR 364, KM 04, DISTRITO INDUSTRIAL, RIO BRANCO, ACRE</p>			
<p>PROJETISTA</p>			
<p>RESPONSÁVEL TÉCNICO</p>			
<p>Fundação de Apoio à Desenvolvimento do Ensino, Pesquisa e Extensão - FUNDAÇÃO DE APOIO À DESENVOLVIMENTO DO ENSINO, PESQUISA E EXTENSÃO - FUNDAÇÃO</p>		<p>JOSÉ GUARIMONTI GUARIMONTI</p>	
<p>PROJETO</p>		<p>PROJETO</p>	
<p>ÁREA - 263,22 m²</p>		<p>PLANTA DE COBERTURA</p>	
<p>BLOCO - 263,22 m²</p>		<p>PROJETO DE MANUTENÇÃO CÔNICA</p>	
<p>LOCAL - RIO BRANCO - AC</p>		<p>ESCALA - INDICADA</p>	
<p>DATA - JUNHO 2022</p>		<p>ESCALA - INDICADA</p>	
<p>3/3</p>		<p>3/3</p>	