

Tabela de Esquadrias

Código	Quant.	Compr.	Altura	Esquadria	Revestimento	Nota
J-1	6	3,40	1,70	0,15	2 Vidros de correr 2,50 unid.	---
J-2	5	3,40	1,90	0,15	3 Vidros fixos	---
J-3	3	1,30	0,60	0,15	2 Vidros de correr	---
J-4	1	1,00	1,70	0,15	2 Vidros de correr	---
P-1	2	0,80	2,10	0,15	Revestimento de alven.	---
P-2	1	1,80	2,10	0,15	Revestimento de alven.	---
P-3	2	1,80	2,10	0,15	Revestimento de alven.	---
P-4	4	1,80	2,10	0,15	Revestimento de alven.	---
P-5	2	0,80	2,10	0,15	Revestimento de alven.	---

Tabela de Áreas

Nome	Área	Perímetro
Atendimento	6,77	14,96
Cozinha	6,87	10,47
Corredor de Acesso	32,21	36,93
Laboratório	86,41	40,71
Recepção	64,22	33,35
Refeitório	20,99	19,02
Sala de Apoio	20,95	19,01
WC Fum.	2,96	7,29
WC Male.	2,97	7,10
Total	244,15	180,70



Tabela de Esquadrias

Código	Quant.	Compr.	Altura	Esquadria	Revestimento	Nota
J-1	6	3,40	1,70	0,15	2 Vidros de correr 2,50 unid.	---
J-2	5	3,40	1,90	0,15	3 Vidros fixos	---
J-3	3	1,30	0,60	0,15	2 Vidros de correr	---
J-4	1	1,00	1,70	0,15	2 Vidros de correr	---
P-1	2	0,80	2,10	0,15	Revestimento de alven.	---
P-2	1	1,80	2,10	0,15	Revestimento de alven.	---
P-3	2	1,80	2,10	0,15	Revestimento de alven.	---
P-4	4	1,80	2,10	0,15	Revestimento de alven.	---
P-5	2	0,80	2,10	0,15	Revestimento de alven.	---

Tabela de Áreas

Nome	Área	Perímetro
Atendimento	6,77	14,96
Cozinha	6,87	10,47
Corredor de Acesso	32,21	36,93
Laboratório	86,41	40,71
Recepção	64,22	33,35
Refeitório	20,99	19,02
Sala de Apoio	20,95	19,01
WC Fum.	2,96	7,29
WC Male.	2,97	7,10
Total	244,15	180,70

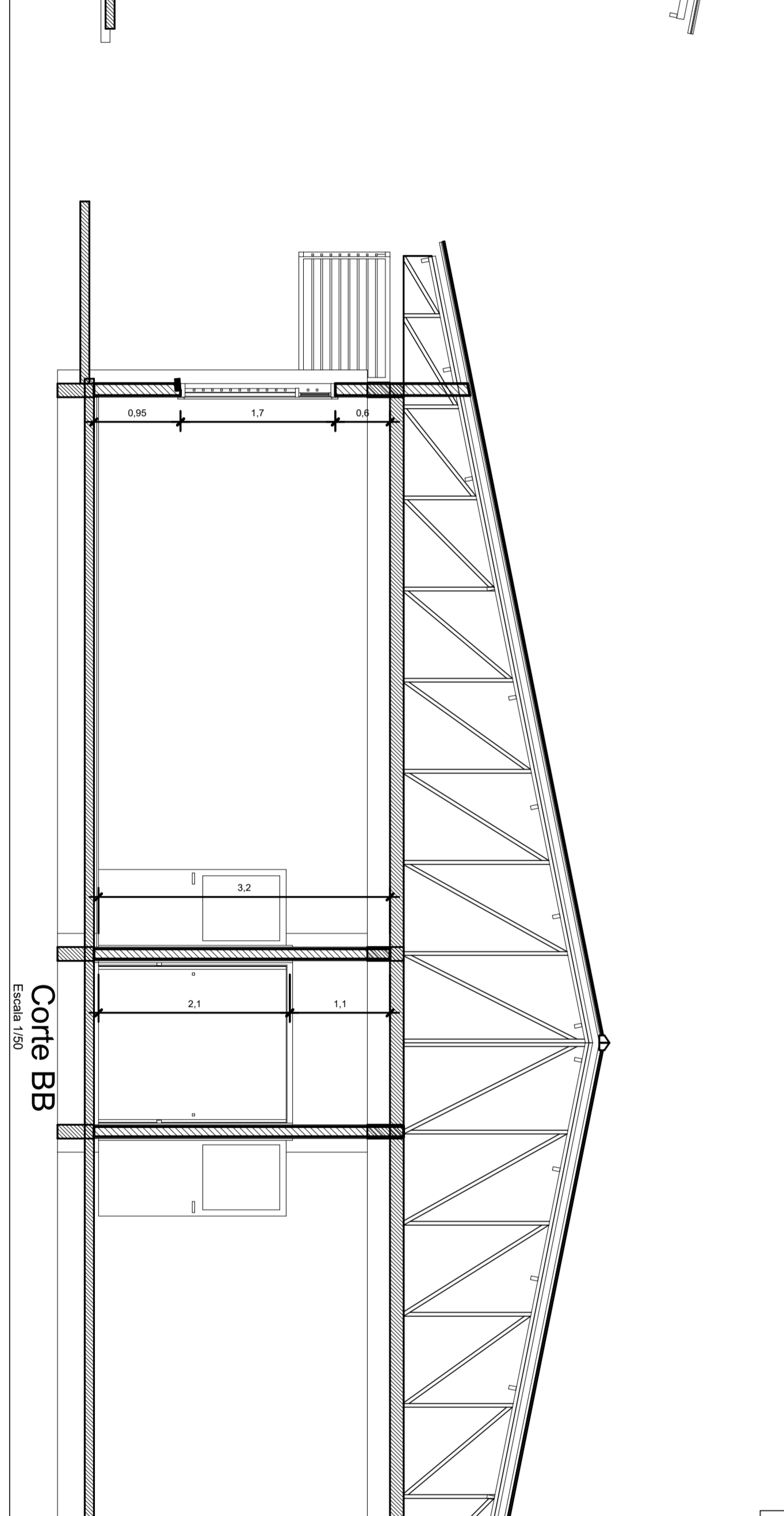
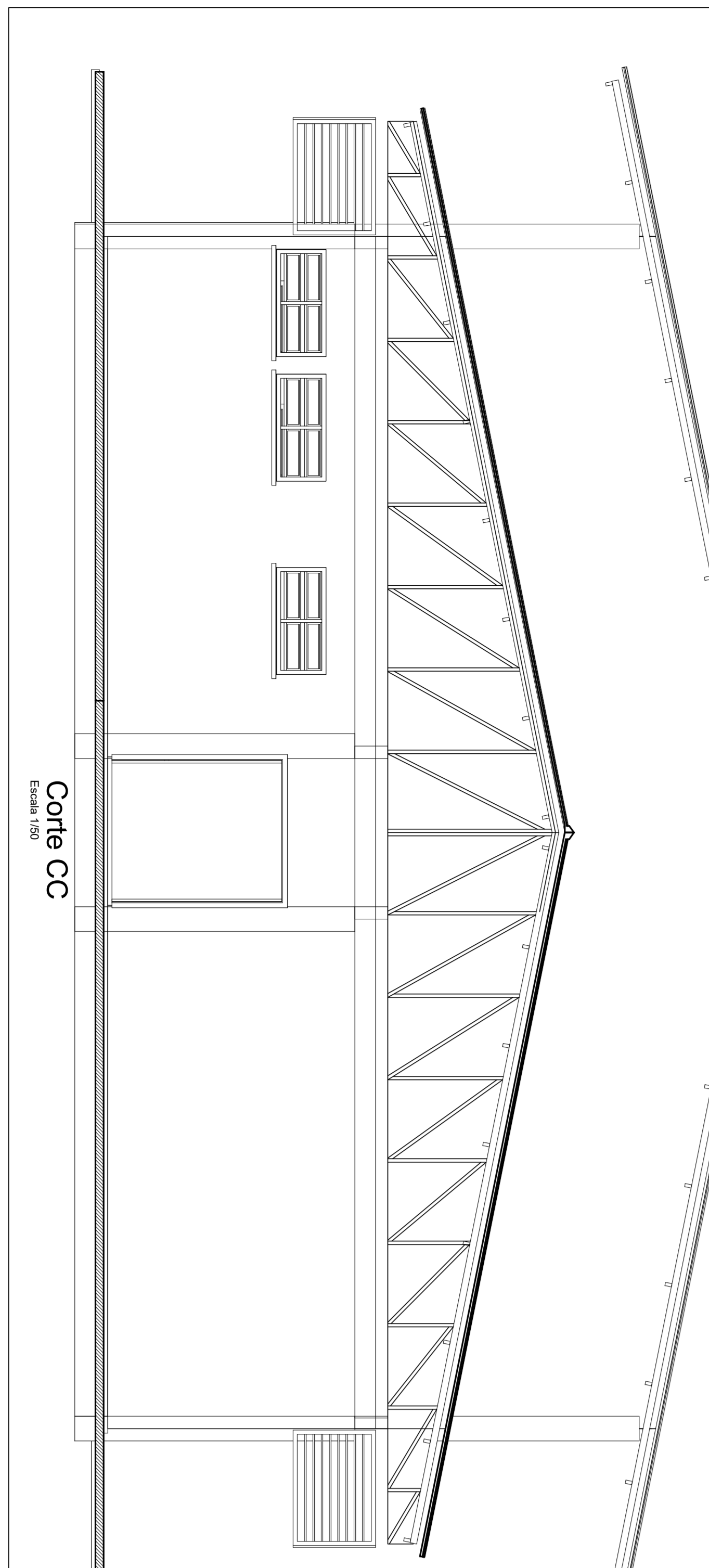
UNIVERSIDADE FEDERAL DO ACRE
PREFEITURA DO CAMPUS SEDE - PREFCAM
BLOCO DE PÓS-GRADUAÇÃO
 CAMPUS UNIVERSITÁRIO - ROD. BR 364, KM 04 - DIST. INDUSTRIAL - RIO BRANCO - AC

PROJETO ARQUITETÔNICO
 ARQUITETURA DO BLOCO DE PÓS-GRADUAÇÃO
 COM A ÁREA DE TOTAL DE 263,22 M² SITUADO NO CAMPUS UNIVERSITÁRIO, BR 364, KM 04, DISTRITO INDUSTRIAL, RIO BRANCO, ACRE

PROJETADEIRO
 RESPOSTAVEL TÉCNICO

PROJETO
 PLANTA BAIXA
 CORTES, RELEVAMENTOS DE ESQUADRIAS

PROJETO
 JUNHO 2022

ESCOLA
 INDICADA

1/3